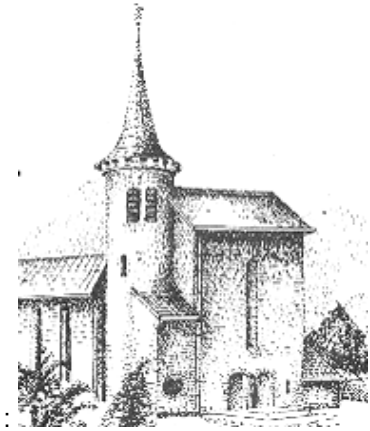

OOS NUUTS

PERIODIEK GENHOUTER NIEUWSBLAD

Berichten, mededelingen en advertenties vóór maandagavond 20.00 uur digitaal bezorgen op:
redactie@sint-hubertus-genhout.nl

Bankrekening: NL17RABO0104906510
o.v.v. oosnuuts

56e JAARGANG NO.14 vrijdag 24 april 2020

ATTENTIE
Indien u OOS NUUTS niet heeft ontvangen voor vrijdagavond 20:00 uur, vriendelijk verzoek dit door te geven aan familie Spronken, tel. 046-4360971.
Bereikbaarheid kerkbestuursleden: Ger Franssen 046-4373151 of 06-51773235
Elly van Wunnik 06-22629726.
In geval van toediening laatste sacrament kunt u bellen met het klooster in Schimmert 045-4048111.
Voor bestellen van H. Missen kunt u terecht bij Thea Henssen, Hubertusstraat 72.

REDACTIE NIEUWS; VOLGENDE WEEK VERSCHIJNT GEEN OOS NUUTS
In de volgende kalenderweken verschijnt er geen OOS NUUTS; week 18,20,22,23 (Pinksteren), 25, 27, 29, 31, 32, 33,34 (vakantieperiode), 36 (= begin september).
U kunt dus wel teksten, advertenties en berichten aanleveren op de volgende **maandagen; 4 mei, 18 mei, 8 juni, 22 juni, 6 juli, 20 juli, 24 augustus** en vervolgens tot nader bericht. Bedankt voor uw medewerking.

Spreuk van de week: De mens heeft 2 oren en 1 mond.
Dat is om 2 maal zoveel te luisteren dan te praten.

KERKDIENSTEN VAN ZONDAG 26 APRIL T/M ZONDAG 3 MEI 2020
Telefoonnummers: pastorie Genhout: 046-4371361
pastorie Schimmert: 045-4041227, klooster: 045-4048111
Kerkbestuur Genhout: NL67RABO0104903961 tnv Parochie St. Hubertus

Vanwege het Coronavirus zijn alle weekendmissen tot **1 juni afgelast** !
We volgen hiermee de maatregelen afgekondigd door de bisschoppen van Nederland die aansluiten bij het advies van de overheid en het RIVM.
Voor alle aangescherpte maatregelen verwijzen we naar de site van het bisdom www.bisdom-roermond.nl.
Alle bestelde misintenties worden later gelezen, zoveel mogelijk in overleg met de betreffende families. **Dank voor uw begrip en uw geduld! Pastoor J.v.Oss.**

Beste mensen van Genhout,

En het blijft maar doorgaan, elk weekend geen H. Mis.
Het is alsof ze zeggen: “Geer zeuk ’t uch mer oet!”
Ja, we moeten veel uitzoeken.
Het aantal mensen dat bij een uitvaart van een dierbare mag zijn, is maar klein: 30
De meeste mensen proberen er iets moois van de maken.
Ze zoeken muziek bij het afscheid, ze zoeken troost.
Maar het is en blijft een opgave, omdat het afscheid toch altijd pijn blijft doen.
Ja, en misintenties staan er niet.
Het zal nog een tijdje duren naar alle waarschijnlijkheid.
De doopsels zijn ook verschoven tot ná of mét Pinksteren.
Gelukkig zie ik overal mensen wandelen met een geduldige blik in de ogen.
Ik zou zeggen: laten we samen volhouden en even binnenwippen in de kerk. Het geeft troost!
Tot de volgende week! Pastoor J.v.Oss s.m.m.

ACTIVITEITEN IN 2020

ALLE ACTIVITEITEN TOT 1 JUNI 2020 ZIJN AFGELAST.
28 juni 09.00 uur Processie Buurtvereniging Grootgenhout
22 augustus: *Rock- en coverband Fenix* (meer info volgt) Genhout Samen
23 augustus: *Preuve in & van Genhout* (meer info volgt) Genhout Samen
15 november 14.30 uur Belcanto concert met Italiaanse aria's door
Carla Maffioletti en Jutta Böhnert Sint-Hubertuskerk

PETRA VERSTEEGH
lichaamsscan voor een gezond leven

17 april 2020

Gezondheidstherapeute Petra Versteegh inspireert particulieren en (para-)medici

Boek 'Waarheid over gezondheid?' vol tips om immuunsysteem te boosten.

Gezondheidstherapeute Petra Versteegh uit het Limburgse Beek presenteert op 6 mei haar boek *Waarheid over Gezondheid?* Het boek geeft praktische tips en bewezen methodieken om zelf je immuunsysteem te versterken en de regie over je gezondheid (weer) te nemen. Gezien de Corona-pandemie is dit belangrijker dan ooit.

In *Waarheid over Gezondheid?* bundelt Petra Versteegh haar jarenlange praktijkervaring, die ze startte als fysiotherapeute. Al snel zag ze dat je verder mag kijken dan puur de pijnlijke plek, om je beter te gaan voelen, dit maakt ze concreet aan de hand van een lichaamsscan. Ze kijkt naar alle aspecten van je levensstijl en deelt graag haar kennis, tips en passie.

Dé waarheid over gezondheid, bestaat die wel? De kern van gezondheid bestaat uit een aantal factoren, zoals voeding, beweging, gedachten, emoties. Ideaal is het natuurlijk als ze in balans zijn. Maar soms lukt dat even niet en ontstaan klachten of ziekten.

Als je je bewust wordt van alle factoren die invloed hebben, kun je ervoor kiezen om het voortaan anders aan te pakken en je beter te voelen. Want veel van onze aandoeningen zijn te wijten aan een ongezonde levensstijl.

Petra Versteegh laat zien welke factoren je gezondheid bepalen en hoe je ze kunt beïnvloeden zodat jij je fit voelt. Ook deelt ze internationale inzichten die je immuunsysteem sterk maken zodat virussen, toxines, 5G-straling, stress, pijn en emoties veel minder kans hebben.

Het boek is geschikt voor mensen die bewust willen leven of (para-)medici die hen begeleiden. Of je nu grip op je gezondheid wilt of liever als een *biohacker* de complete functionaliteit en capaciteit van je lichaam wilt verbeteren.

Dit boek gaat over jouw waarheid. Heb jij het lef om écht naar jezelf te kijken en bewust(-er) gezond te leven? Laat je inspireren en ga gemakkelijk aan de slag met deze praktische handvatten.

Petra Versteegh presenteert haar *Waarheid over Gezondheid?* op woensdag 6 mei om 19.30, online.

Kijk dan www.petraversteegh.nl voor de lancering.

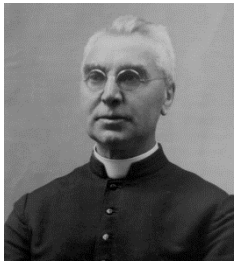

PATER ALFONS KERCKHOFFS

John van Oss smm

Het aantal montfortanen in ons land wordt steeds kleiner. Van buiten ons land komen ze nu hier naar toe om ons te helpen bij de zielzorg. Hoe is dat in 1881 gegaan? Hoe zijn de montfortanen hier terecht gekomen?

Een korte geschiedenis. Als je van Schimmert in de richting Genhout gaat, kom je langs de standaardmolen die daar al heel lang staat op het hoogste punt van het open land. Het was de molen van de familie Kerckhoffs. Zij woonden aan de rand van Genhout. Pater Alfons Kerckhoffs was de eerste Nederlandse montfortaan. Hij werd op 8 oktober 1864 geboren in wat nu de boerderij is van de familie G. Senden-Pennings in Klein Genhout.

Aanvankelijk studeerde hij aan het college van de jezuïeten in Sittard. Maar zijn belangstelling ging uit naar de “Franse paters” in Schimmert. De montfortaanse kloosterlingen waren verbannen uit Frankrijk. Na allerlei zoektochten en omzwervingen waren ze terecht gekomen in Schimmert. Ze hadden een boerderij gehuurd in de Dorpstraat, maar wilden zo gauw mogelijk terug naar Frankrijk. Alfons werd aangesproken door hun eenvoud, soberheid en blijmoedigheid.

Toen de novicemeester aan pastoor Alofs van Schimmert vertelde dat er een Limburger in wilde treden, antwoordde hij: “Bah! Wat komt een Hollander hier doen? Hij zal het er niet lang uithouden. Neen, neen, Uw huisvesting is veel te miserabel dat ze hem spoedig naar buiten zullen werpen!” Op 25 oktober 1883 schrijft Pater Gervais: “een schone en aardige Nederlander van 19 jaar, wonend in het gehucht Klein Genhout onder Beek en die zijn humaniora bij de eerwaarde Jezuïeten te Sittard voltooit, komt ons bezoeken met de bedoeling zich bij ons te voegen als novice…Wij wenschen dat zijn plan zich verwezenlijke.”

Op 8 oktober schrijft hij in de huiskroniek: “vandaag tweede verjaardag van onze aankomst in Schimmert gaan de novicen den 17 den confrater Alfons Kerckhoffs afhalen.
Moge O.L. Vrouw dien nieuwen aspirant vastketenen!” Hij legde zijn eerste geloften af op 23 oktober 1883. In Luik werd hij op 22 den december 1888 priester gewijd.

Aan werk was intussen geen gebrek. Tijdens zijn filosofische en theologische opleiding gaf frater Kerkhoffs les aan de eerste Hollandse studenten. Hij vond ook nog de gelegenheid een levensschets te schrijven van de Zalige Montfort: de eerste in de Nederlandse taal.
Het boek telt 172 pagina’s. Na zijn priesterwijding werd hij leraar aan de jonge apostolische school in Schimmert.

Dikke vrienden waren het: de Franse pater A. Dubillot en de Nederlander Kerkhoffs. Hij was een voorvechter van de Nederlandse taal. Het zal voor pater Kerkhoffs niet gemakkelijk zijn geweest toen hij in 1901 de benoeming kreeg voor Denemarken. Hoe het ook zij: men vertrok " in nomine Domini". Na lang zoeken vond men in Denemarken vier katholieken, vier wel geteld. Maar de zusters Dochters der Wijsheid volgden en het aantal bekeringen groeide met de dag. Het Roomse ziekenhuis was overvol. In de patronaatszaal ontwikkelde zich een intens katholiek leven.

In 1919 werd pater Kerkhoffs teruggeroepen. Hij vertrok met enkele paters naar de H. Landstichting te Nijmegen, waar hij 8 jaar heeft gewerkt.

Augustus 1928 werd hij pastoor-overste in Egmond aan Zee. Zijn eerste preek begon hij zo: "Hier sta ik nu als een onbekende in uw midden" Nu is hij geen onbekende meer: Alfons Kerkhoffs, een vroom priester vol hartelijke goedheid en hoffelijke broederliefde. Hij stierf in Heerlen op 28 november 1943.
Dat was het begin. De twee confraters uit Indonesië gaan nu het werk verder doorzetten.

Dit artikel, geschreven door pastoor van Oss, is met toestemming overgenomen uit **Wijzer**, het halfjaarlijks verschijnend blad van de Montfortanen. Wilt u dit blad ook ontvangen, stuur naam, adres, postcode en plaats naar: Redactie Wijzer, Vroenhof 87, NL-6301 KE Valkenburg of stuur een email naar info@montfortanen.nl

Beste leden en dorpsgenoten,

De wereld lijkt stil te staan, activiteiten gaan niet door, velen werken thuis, kinderen doen hun uiterste best om de opdrachten van school goed uit te werken. Iedereen die zich inzet voor zijn medemens, ziek en gezond, alle lof!
Velen zijn eenzaam en zijn nu meer dan ooit afhankelijk van de hulp die ze krijgen.
Het bestuur van ZijActief wenst iedereen veel sterkte in deze moeilijke tijd!
En zoals velen van ons gewend zijn, hieronder een gedicht:

HOOP

Kijk niet achterom maar kijk naar de dag van morgen.
Want in elke nieuwe dag ligt nieuwe hoop verborgen.
Al lijkt de toekomst zo onzeker,
maakt het soms een beetje bang.
Heb vertrouwen en blijf geloven,

nijsten swelsen advies

Heerstraat Zuid 2, 6171 XG Stein
Postbus 154, 6170 AD Stein
(t) 046-4269070
(f) 046-4269079
(e) info@nijstenswelsen.nl
www.nijstenswelsen.nl

Schadeverzekeringen Levensverzekeringen Pensioenen Hypotheken Objectfinancieringen
Financiële planning Zakelijke kredietverlening Advies Midden en Kleinbedrijf

TEGELZETBEDRIJF JOS DRIESSEN

Uw vakman voor alle
tegelwerken en natuursteen

Kleingenhouterstraat 38-a
6191 PP Beek

Tel.: 046 - 437 60 54
mobiel: 06 - 512 04 538

Besto copy Spaubeek

Op 't Veldje 16
6176 BK Spaubeek
T. 046 443 5339
E. bestocopy@hetnet.nl
www.bestocopy.nl

Het adres voor kopieer en printwerk, zwart/wit of full colour.
Diverse mogelijkheden voor document finishing.

Openingstijden: dinsdag, donderdag en vrijdag

09.00 - 12.00 uur en 13.30 - 17.30 uur

Tuintechniek Jan Michon

Hubertusstraat 31
6191 PB Beek
Telefoon 046 - 437 87 58
Fax 046 - 439 83 23
E-mail tuintechniekmichon@kpnplanet.nl
K.v.K. 14056197
Postbank 9553528
BTW nr. NL096284067B01

Makelaardij & Taxaties

KERKHOFFS
makelaardij bv

www.kerkhoffs.nl

Tel 046-4373427
Kleingenhouterstraat 50
6191 PP Beek

NVM

De **VINCENTIUSVERENIGING** zet zich in voor mensen die (tijdelijk)in de problemen zitten en er op eigen kracht niet uitkomen.
Zij richt zich vooral op minder draagkrachtigen en kwetsbare mensen in onze samenleving en biedt ondersteuning op velerlei terreinen.
Immers ieder mens telt, ook U!!
Hulp nodig? Bel onze hulplijn 06 111063092
Of mail naar secretariaat@vincentiusbeek.nl
Secretariaat: Hoolstraat 48, 6191 TZ Beek
Of raadpleeg onze website www.vincentiusbeek.nl

Wilt u ons werk ondersteunen, dan is hier ons banknummer: NL44RABO 0104904763, alvast bedankt.